

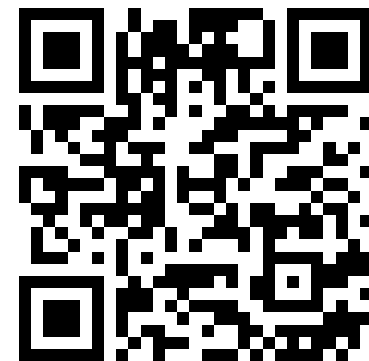

Институт цифровых технологий и математики





Институт цифровых технологий и математики сегодня



Россия сегодня решает две задачи одновременно:

→ цифровизировать экономику — нужны разработчики, аналитики, специалисты по кибербезопасности

→ цифровизировать школы — нужны учителя, которые говорят на языке технологий

Институт цифровых технологий и математики ЕГУ им. И.А. Бунина отвечает на оба вызова.

Мы готовим тех, кто создаёт будущее — и тех, кто научит ему следующее поколение.

Кафедра математического моделирования, компьютерных технологий и информационной безопасности (ММКТиИБ)

врио зав. каф. — к.ф.-м.н., доцент Рощупкин Сергей Александрович

→ Компьютерное моделирование и анализ данных

→ Защита систем от кибератак

→ Алгоритмы для «умных» решений



Кафедра математики, информатики, физики и методики обучения (МИФиМО)

зав. каф. — к.ф.-м.н., доцент Игонина Елена Викторовна

→ Учитель нового поколения

→ Математика + информатика + физика в одной профессии



ТРИ СТУПЕНИ ВЫСШЕГО ОБРАЗОВАНИЯ

I ступень - бакалавриат

II ступень - магистратура

III ступень - аспирантура



Задачи института цифровых технологий и математики

- Подготовка квалифицированных кадров в области информационных технологий и математики для региональных и федеральных нужд, способных внедрять современные инновации.

- Формирование специалистов, владеющих методами выполнения научных проектов, периодически обновляющих знания и адаптирующихся к цифровым изменениям.

- Поддержка самообучения и постоянного профессионального роста выпускников, готовых к социальной мобильности и работе в больших данных и «умных» технологиях.



Образовательные программы в 2026 году Кафедра ММКТиИБ

• **09.03.01**
**Информатика и
вычислительная
техника**

Контрольные
цифры приема:
26
(внебюджет 5)

Компьютерное
моделирование и анализ
данных



10.03.01
**Информационная
безопасность**

Контрольные
цифры приема:
20
(внебюджет 5)

Безопасность компьютерных
систем (по отрасли или в сфере
профессиональной деятельности)



Очная форма, срок обучения 4 года



Вступительные испытания и минимальные баллы

По результатам ЕГЭ:

- **Русский язык** — (40-100 баллов)
- **Математика (профиль)** — (40-100 баллов)
- **Информатика** — (46-100 баллов)
ИЛИ Физика — (41-100 баллов)

На базе СПО:

- **Русский язык** — (45-100 баллов)
- **Инженерная математика** — (45-100 баллов)
- **Информатика и основы программирования** — (45-100 баллов)



Соответствие образовательных программ среднего профессионального образования программам бакалавриата для 09.03.01 и 10.03.01

09.02.01 Компьютерные системы и комплексы

09.02.06 Сетевое и системное администрирование

09.02.07 Информационные системы и программирование

09.02.08 Интеллектуальные интегрированные системы

09.02.09 Веб-разработки

09.02.10 Разработка компьютерных игр, дополнений и виртуальной реальности

09.02.11 Разработка и управление программным обеспечением

09.02.12 Техническая эксплуатация и сопровождение информационных систем

09.02.12 Интеграция решений с применением технологий искусственного интеллекта

10.02.04 Обеспечение безопасности информационной автоматизированных систем процессов и производств (по отраслям)



Образовательные программы в 2026 году Кафедра МИФИМО

- 44.03.05
Педагогическое образование (с двумя профилями подготовки)

Контрольные
цифры приема:

13

(внебюджет 2)

Математика и
информатика,
Физика



О региональной поддержке молодых педагогов — учителя физики СШ № 23 г. Ельца Анастасии Смирновой и учителя математики СШ № 1 им. М.М. Пришвина г. Ельца Валерии Морозовой (выпускницах-2024 года направления подготовки 44.03.05 Педагогическое образование) смотрите в видео-сюжете. Сумма региональных подъемных для учителей математики, физики и информатики в Липецкой области теперь составляет 200 тысяч рублей.

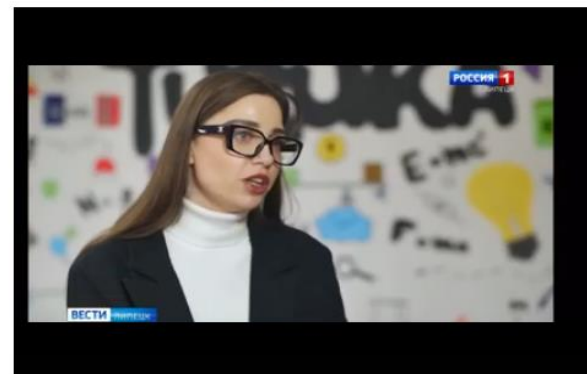

Очная форма, срок обучения 5 лет



Вступительные испытания и минимальные баллы

По результатам ЕГЭ:

- **Русский язык** — (40-100 баллов)
- **Математика** — (40-100 баллов)
- **Информатика** — (46-100 баллов)
ИЛИ обществознание — (45-100 баллов)

На базе СПО:

- **Русский язык** — (45-100 баллов)
- **Основы педагогики** — (45-100 баллов)
- **Основы психологии** — (45-100 баллов)



Соответствие образовательных программ среднего профессионального образования программам бакалавриата для 44.03.05

44.02.01 Дошкольное образование

44.02.02 Преподавание в начальных классах

44.02.03 Педагогика дополнительного образования

44.02.04 Специальное дошкольное образование

44.02.05 Коррекционная педагогика в начальном образовании

44.02.06 Профессиональное обучение (по отраслям)

44.02.07 Преподавание в основном общем образовании (по профилям)



Преимущества обучения в институте



Высокий спрос на IT-специалистов и бюджетные места

Институт отвечает растущему государственному и социальному заказу на IT-кадры и педагогов, обеспечивая доступ к бюджетному обучению и востребованным специальностям.



Высокий уровень профессорско-преподавательского состава и социальная поддержка

Профессорско-преподавательский состав применяет современные методики, а студенты получают разнообразную социальную поддержку и стипендии по результатам учёбы.



Современная инфраструктура и насыщенная студенческая жизнь

Учебные корпуса оснащены инновационным оборудованием, а внеучебная деятельность разнообразна — от творчества до профессиональных мероприятий.



Тесное сотрудничество с работодателями и помощь в трудоустройстве

Институт активно взаимодействует с компаниями региона, организует стажировки и помогает выпускникам успешно входить в профессиональную среду.



Коворкинг

С — самый
Т — творческий,
У — усидчивый (иногда),
Д — деятельный,
Е — естественный,
Н — находчивый,
Т — ты!



Кафе-студия «Ельчик»



Актальный зал



ФОК



Планетарий



ТЕЛЕФОНЫ ДЛЯ СПРАВОК
8-10-88
8-920-242-68-81
**Учебно-спортивная
база "Университет"**
ПРИГЛАШАЕТ ГОСТЕЙ

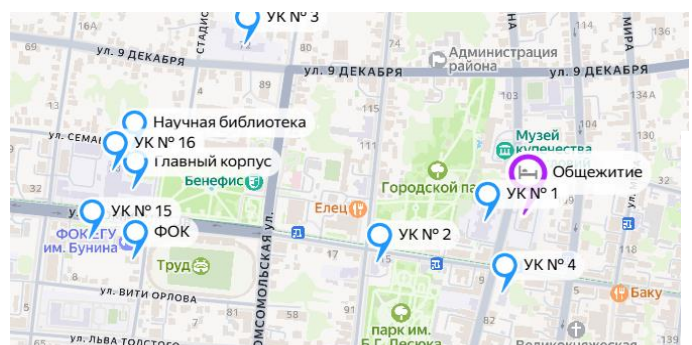

15 учебных корпусов



Общежитие





Стипендии и иные виды материальной поддержки



Государственная академическая стипендия - **3150 р., 4725 р., 6300 р.** ,
государственная социальная стипендия - **4725 р., 9000 р.**,
государственные стипендии (ПГАС) - **12740 р., 14110 р., 15480 р.** ,
стипендии Президента Российской Федерации - **30 000 р.**
стипендии Правительства Российской Федерации - **20 000 р.**,
именные стипендии, областные стипендии,
стипендии обучающимся, назначаемые юридическими лицами или
физическими лицами, в том числе направившими их на обучение,
стипендии слушателям подготовительных отделений в случаях,
предусмотренных настоящим Федеральным законом.



ПОЛОЖЕНИЕ
о порядке оказания материальной поддержки (материальной помощи)
нуждающимся обучающимся ФГБОУ ВО «Елецкий государственный университет
им. И.А. Бунина»



Елецкий государственный университет имени И.А. Бунина

Университет ▾ Образование ▾ Наука ▾ Студенту ▾ Поступающи

Сведения об образовательной организации ▾ Образование ▾

Стипендии и иные виды материальной поддержки

1 сентября 2015 ВЦ Сведения об образовательной организации

Виды стипендий:

Государственная академическая стипендия, государственная социальная стипендия, государственные стипендии, стипендии Президента Российской Федерации и стипендии обучающимся, назначаемые юридическими лицами или физическими лицами, в том числе направившими их на обучение, стипендии слушателям подготовительных отделений

Нормативные акты:

- ПРИКАЗ № 416-СТ «ОБ УСТАНОВЛЕНИИ С 01 СЕНТЯБРЯ 2025 Г. РАЗМЕРОВ СТИПЕНДИЙ ОБУЧАЮЩИМСЯ ЕГУ ИМ. И.А. БУНИНА»
- ПОЛОЖЕНИЕ О СТИПЕНДИАЛЬНОМ ОБЕСПЕЧЕНИИ ФЕДЕРАЛЬНОГО ГОСУДАРСТВЕННОГО БЮДЖЕТНОГО ОБРАЗОВАТЕЛЬНОГО УЧРЕЖДЕНИЯ ВЫСШЕГО ОБРАЗОВАНИЯ «ЕЛЕЦКИЙ ГОСУДАРСТВЕННЫЙ УНИВЕРСИТЕТ ИМЕНИ И.А. БУНИНА»
- ПОЛОЖЕНИЕ О СТИПЕНДИАЛЬНОЙ КОМИССИИ ИНСТИТУТА/ФАКУЛЬТЕТА
- ИНФОРМАЦИЯ О СРОКАХ ВЫПЛАТЫ СТИПЕНДИЙ
- ПОСТАНОВЛЕНИЕ ПРАВИТЕЛЬСТВА РФ ОТ 17.12.2016 N 1390 "О ФОРМИРОВАНИИ СТИПЕНДИАЛЬНОГО ФОНДА"

Информация об иных видах материальной поддержки

- ПОЛОЖЕНИЕ О ПОРЯДКЕ ОКАЗАНИЯ МАТЕРИАЛЬНОЙ ПОДДЕРЖКИ (МАТЕРИАЛЬНОЙ ПОМОЩИ) НУЖДАЮЩИМСЯ ОБУЧАЮЩИМСЯ ФГБОУ ВО «ЕЛЕЦКИЙ ГОСУДАРСТВЕННЫЙ УНИВЕРСИТЕТ ИМЕНИ И.А. БУНИНА»
- КОМПЛЕКСНАЯ ПРОГРАММА ПОДДЕРЖКИ ОБУЧАЮЩИХСЯ, ИМЕЮЩИХ ДЕТЕЙ И СТУДЕНЧЕСКИХ СЕМЕЙ ФГБОУ ВО "ЕЛЕЦКИЙ ГОСУДАРСТВЕННЫЙ УНИВЕРСИТЕТ ИМ. И.А. БУНИНА"

2.6. Студенческим семьям с детьми до достижения одним из родителей возраста 25 лет включительно может быть оказана ежемесячная материальная помощь в размере – 5 000 рублей каждому супругу, обучающемуся в Университете, либо 10 000 рублей единственному родителю. Данная мера материальной поддержки назначается по факту обращения и предоставления документов одним из супругов (заявления, копии паспорта супругов, свидетельства о рождении ребенка) в стипендиальную комиссию института/факультета.



Наука





Образовательная деятельность





Воспитательная работа





Международная деятельность

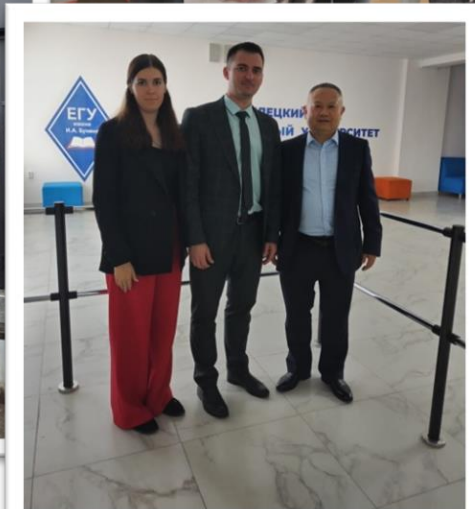
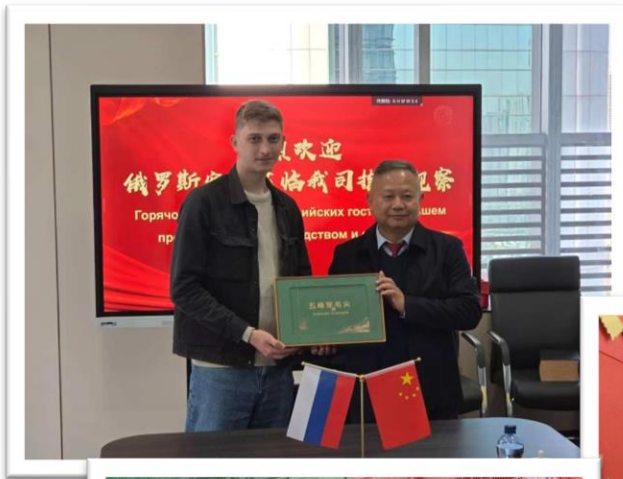



Трудоустройство

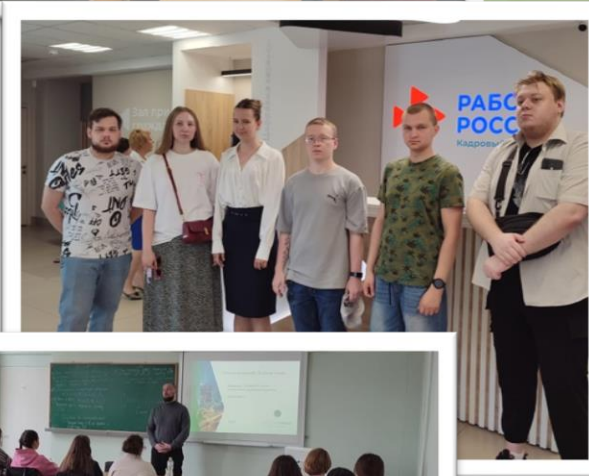
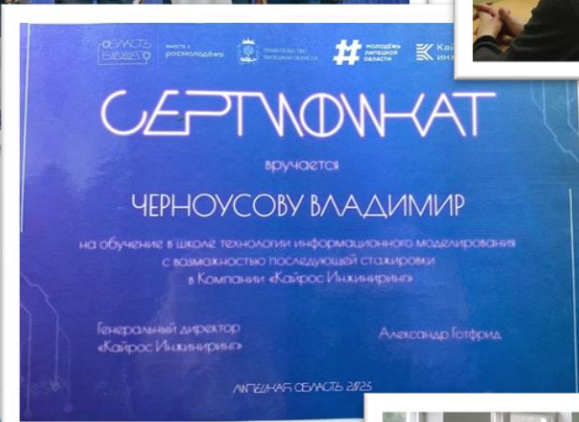



Контактная информация



Наш адрес:

Липецкая область, г. Елец, ул. Ленина, д.86, учебный корпус № 4

Телефон: (47467) 2-81-72, +7 (919) 250-25-05

E-Mail: dek_f@mail.ru, kafedra.mmikt@mail.ru,

Сайт института

kmaiem12@mail.ru цифровых технологий
и математики



MAX

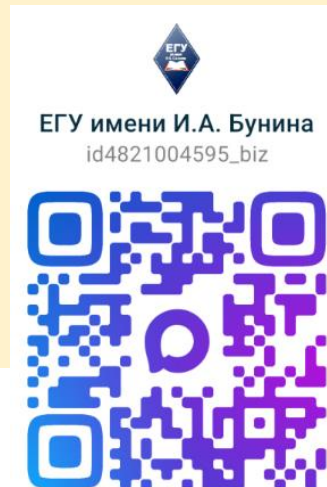

Приемная комиссия

Липецкая область, г. Елец, ул. Коммунаров, д. 28, главный корпус, ауд. 113

Телефон: (47467) 6-00-90, +7 (995) 601-56-17

E-Mail: dwoika@elsu.ru

Ответственный секретарь приемной комиссии: Кутафина Юлия Николаевна

Прием документов: корпус научной библиотеки, 1 этаж, ауд.101

Время приема документов: понедельник-пятница (09.00-17.00), суббота (09.00-13.00)





Институт цифровых технологий и математики

Тест: Какое направление подготовки тебе подходит?



Вопрос 1 из 5



Привет! Я чат-бот института цифровых технологий и математики.



Я подготовил для тебя тест "Какое направление подготовки тебе больше всего подходит"

Поехали!

[Начать тест →](#)

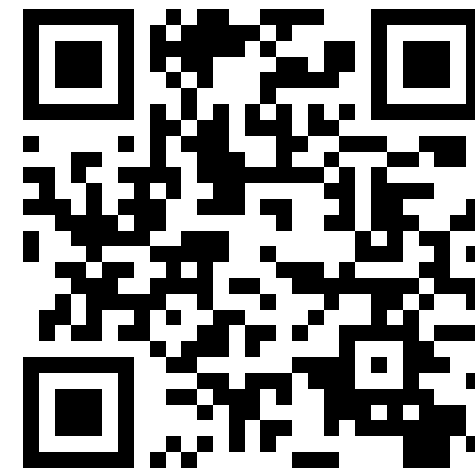

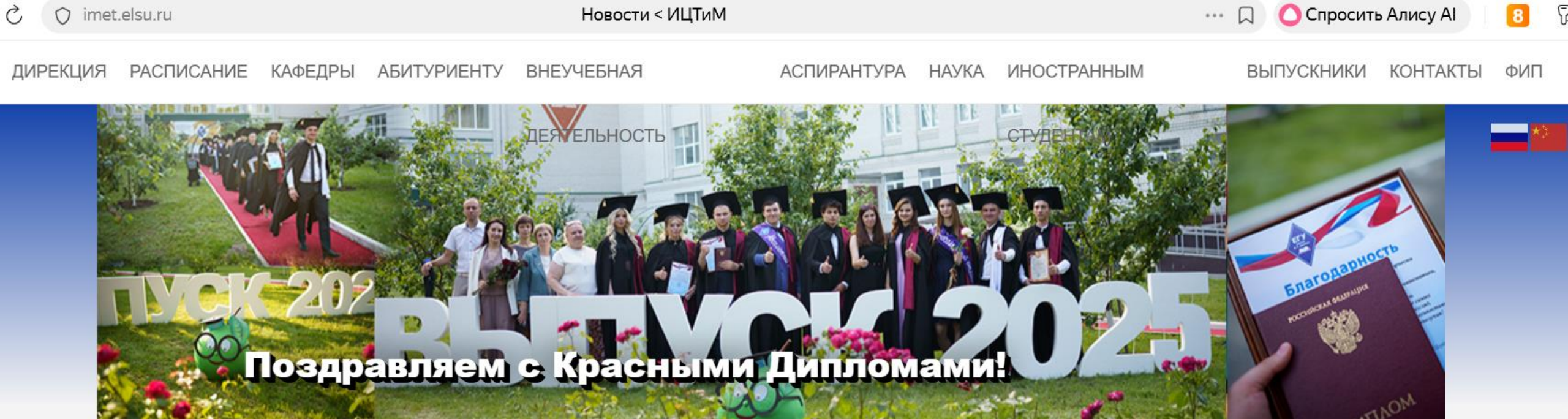

**Будем рады видеть вас
в числе студентов
института цифровых технологий и
математики !**